

**Al X Dipartimento del Comune di Roma
Circonvallazione Ostiense n.191, Roma**

Oggetto: intervento nel procedimento ex L.241/90 ed ESPOSTO.

Alla C.A. del Direttore
e p.c. alla Dott.sa D. Donati

In ottemperanza all'incarico conferitomi dal Sig. Luigi Fungi, residente in Lungotevere degli Artigiani n.nn, Roma, depositato presso questo X Dipartimento il 05/06/2008, con n. Prot. QL 14491, provvedo -con la presente- a relazionare sui risultati dei rilevamenti fonometrici da me eseguiti nell'abitazione del Fungi nella notte tra il 7 e l'8 giugno 2008.

I rilievi sono stati eseguiti secondo il D.M. 16/03/98, con un fonometro di Classe-1 B&K mod.2238 *Logging*, la cui certificazione S.I.T. è allegata. Il punto di misura scelto è la camera della figlia, ed il rilevamento è stato eseguito a finestra aperta, un metro all'interno.

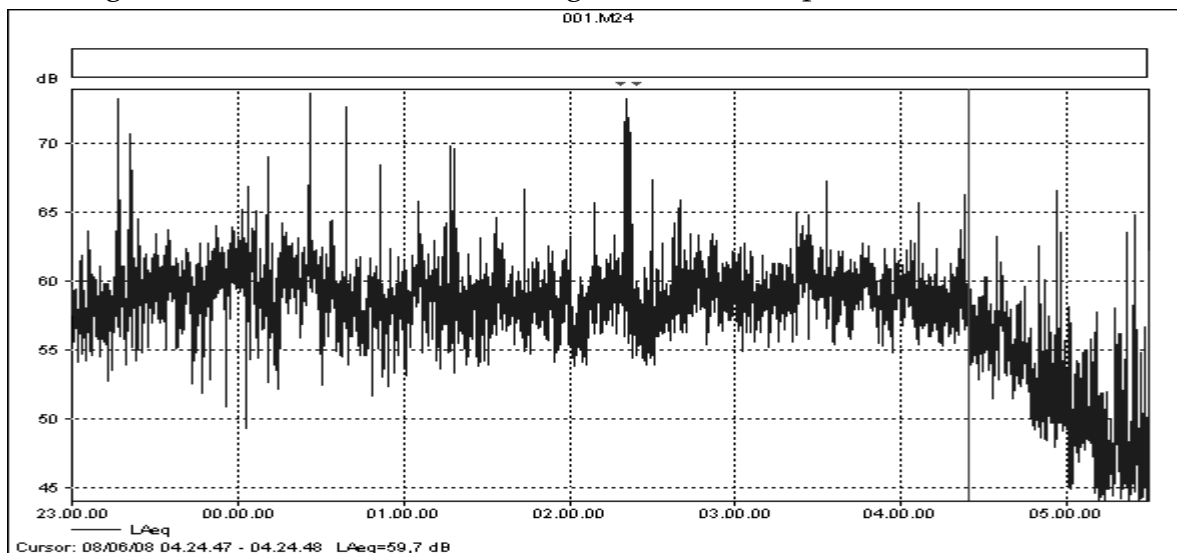

Fig.1

Il grafico di **Fig.1** mostra l'intera sequenza di campionamenti di Livello Equivalente ponderato "A", rilevati a passi di un secondo dalle 23 del 07/06/08 alle 5 e 30' del 08/06/08 nell'abitazione Fungi, a finestra aperta. Durante la misurazione era attivo anche un registratore digitale calibrato, la cui registrazione **si allega** in formato MP3.

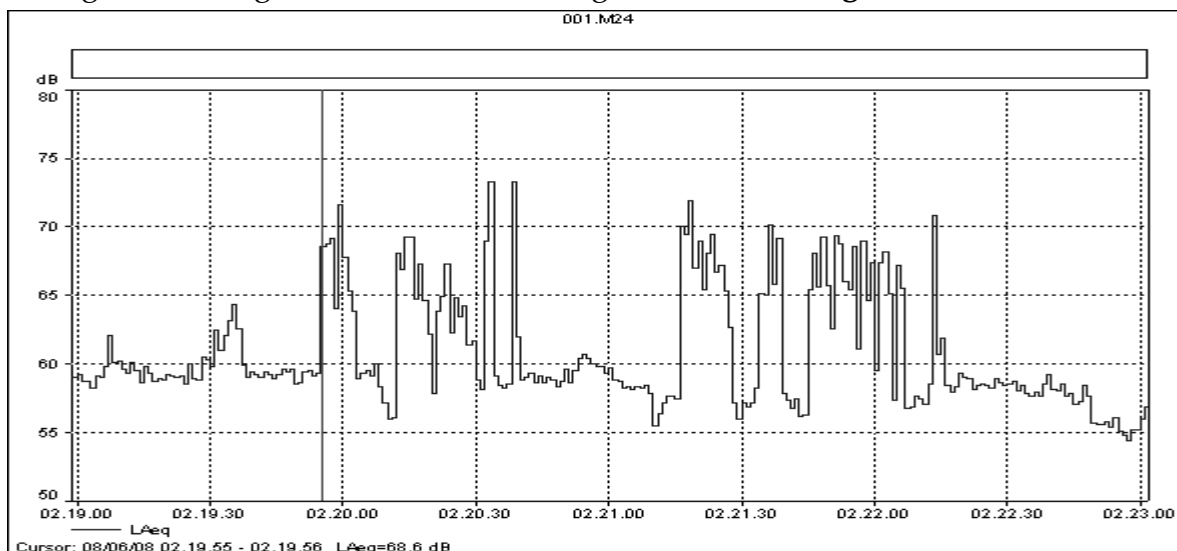

Fig.2

Il grafico di **Fig.2** mostra un ingrandimento della sequenza di cui al grafico precedente, grazie al quale si individuano bene le due telefonate fatte dal Sig. Fungi ai VV.UU. ed ai Carabinieri, per denunciare il protrarsi delle immissioni ben oltre gli orari dei concerti. Queste due telefonate –registrate- datano con precisione il rilevamento ed i grafici: nel CD allegato esse sono contenute anche nel File “Telefonate.MP3”, l’ascolto del quale rende bene la proporzione tra i livelli d’immissione e la voce del Sig. Fungi (a circa 2m. dal fonometro).

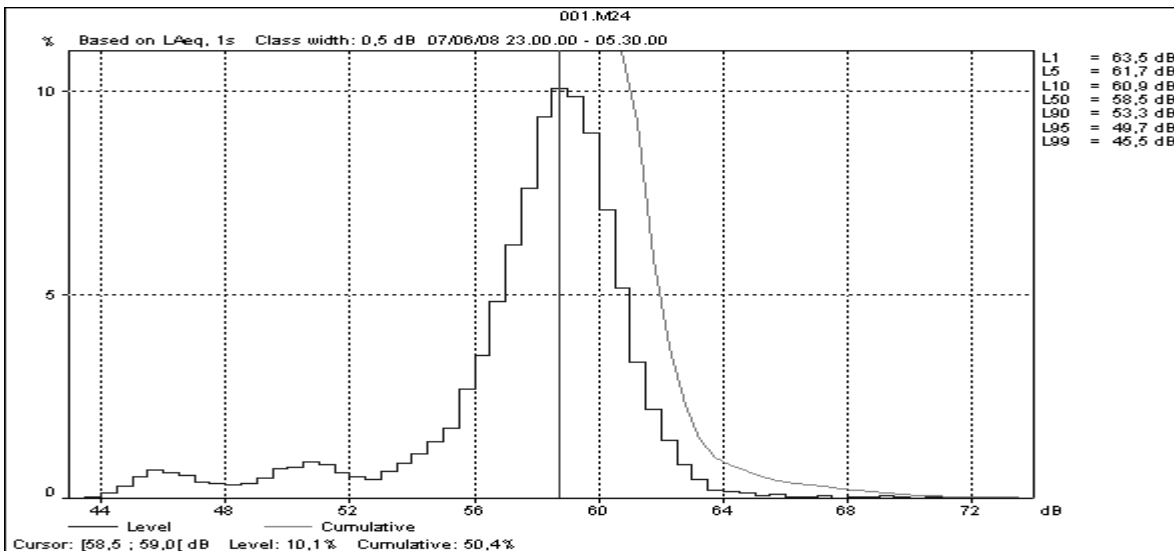

Fig.3

Il grafico di **Fig.3** mostra il risultato dell’analisi statistica dei campionamenti di LAeq. (1 s.) rilevati nell’abitazione Fungi dalle 23 del 07/06/08 alle 5 e 30’ del 08/06/08, a finestra aperta, un metro all’interno. Si individuano tre popolazioni statistiche di dati, di cui una nettamente prevalente e centrata sul valore di **59 dB”A” Leq.**: questo è esattamente il valore del livello di **Rumore Ambientale** causato dagli impianti audio operanti verosimilmente all’interno del perimetro dell’ex mattatoio, come individuato e riferito a VV.UU. e C.C. dal Sig. Fungi nelle due telefonate. A sinistra ed in basso si intravede una piccola popolazione statistica di dati, centrata sul valore di **46 dB”A” Leq.**: essa rappresenta il normale livello di **Rumore Residuo** nell’area, rilevato sempre all’interno dell’abitazione Fungi ed udibile nella registrazione “Residuo.MP3”, nel CD allegato.

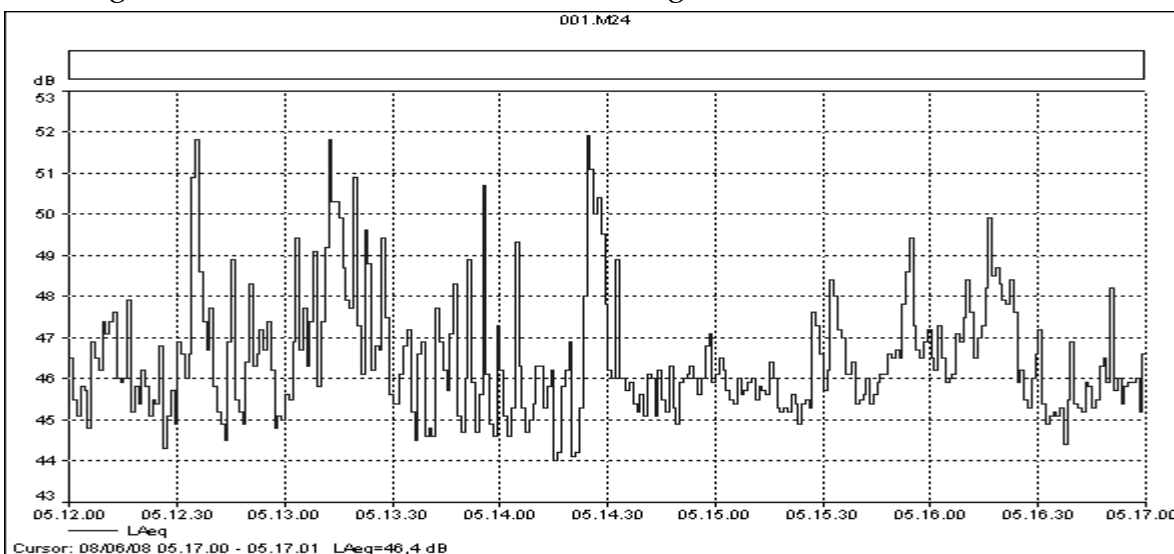

Fig.4

Il grafico di **Fig.4** mostra un ingrandimento della sequenza di campionamenti di LAeq. (1 s.) rilevati all’interno dell’abitazione Fungi, a finestra aperta dalle 5 e 12’ alle 5 e 17’ del 08/06/08: si tratta di campionamenti di **Rumore Residuo**, il cui valore **46 dB”A” Leq.**- è dunque pienamente confermato anche per “integrazione continua”.

ESPOSTO:

Le norme vigenti consentono un incremento massimo di 3 (tre) deciBel tra il livello di Rumore Residuo ed il livello di Rumore Ambientale, in periodo notturno: in questo caso l'incremento è di $59 - 46 = 13$ deciBel, **cioè venti volte oltre il limite.**

L'attività che causa queste immissioni è tutt'altro che episodica, come mostrano le foto dei manifesti contenute nel CD allegato e qui di seguito esemplificate.



Nei manifesti stessi si segnala la presenza di impianti audio di elevatissima potenza:

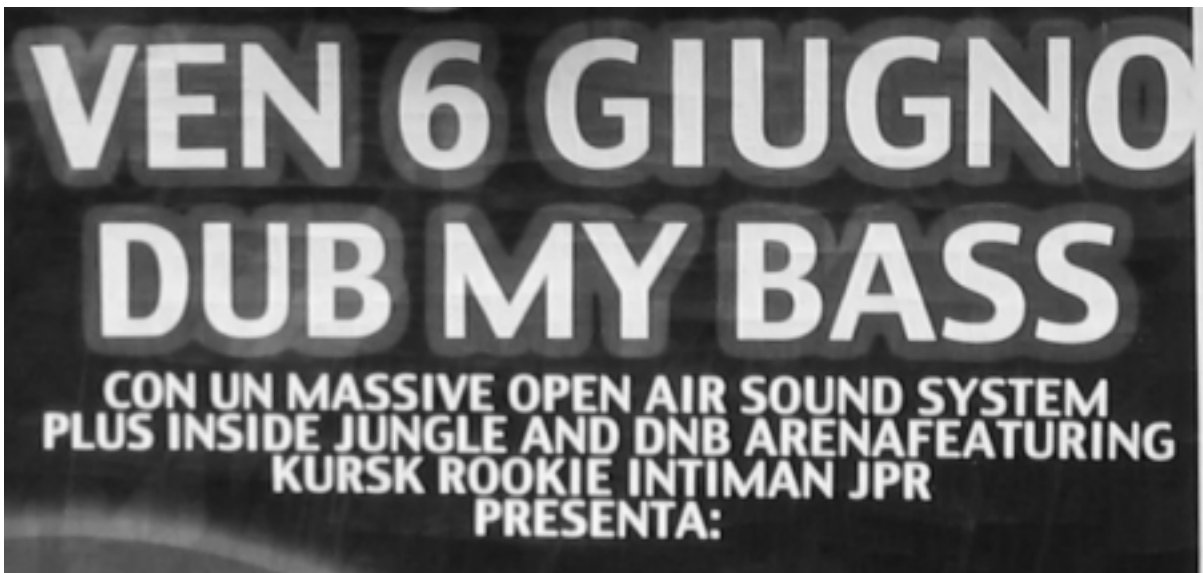

Pertanto si espone quanto sopra, confidando che il X Dipartimento del Comune di Roma provveda a revocare immediatamente qualsiasi Nulla-Osta o autorizzazione che sia supportato da Valutazione d'Impatto Acustico erronea o non veritiera, se confrontata con i valori di questa relazione, ovvero che lo stesso X Dipartimento segnali tempestivamente ai VV.UU. ed alla Procura **il caso in cui l'attività che produce le immissioni non sia autorizzata.**

L'imminenza di ulteriori eventi in programma, le cui date sono visibili nelle foto dei manifesti, impone un intervento tempestivo ed efficace (L.447/95 Art.9 e Art.328 c.1 C.P.).

In fede

Roma 9 giugno 2008

Fabrizio Calabrese

COPIA DEL DOCUMENTO

QL 2008 14813 del 9/06/2008 (X Dipartimento)